



# ORLANDO CAFFARENA AROS

# PORTAFOLIO 26

DISEÑADOR GRÁFICO

[orlando.caffarena@gmail.com](mailto:orlando.caffarena@gmail.com)

[/in/orlando-caffarena-aros/](#)

(+569) 4232 1319

[www.orca.cl](http://www.orca.cl)

# PARQUE RESERVA EL MAITEN

BRANDING - FOTOGRAFÍA - SEÑALÉTICA - DISEÑO GRÁFICO



# PARQUE RESERVA EL MAITÉN

AFICHES Y CARTELES IMPRESOS Y DIGITALES

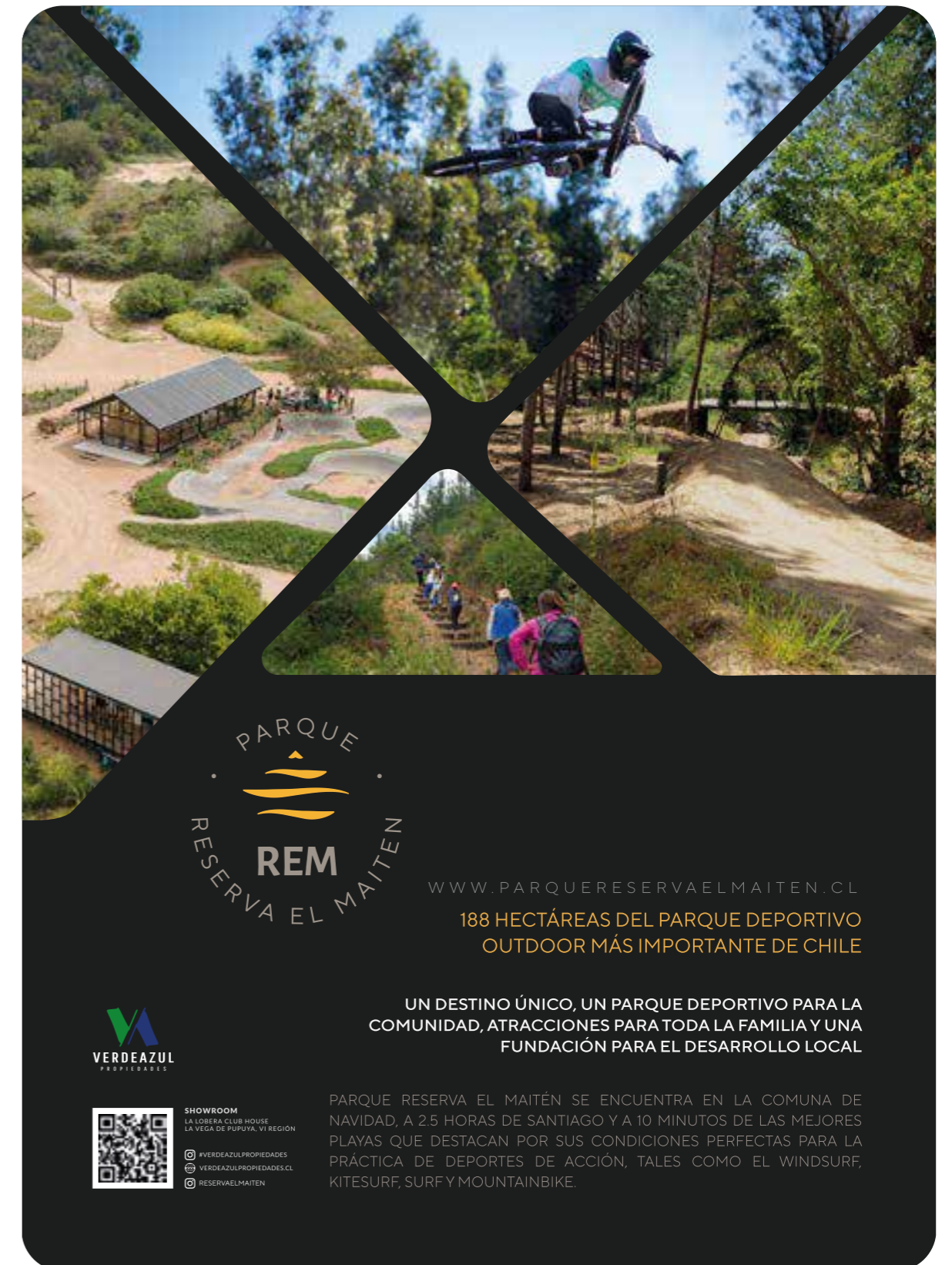
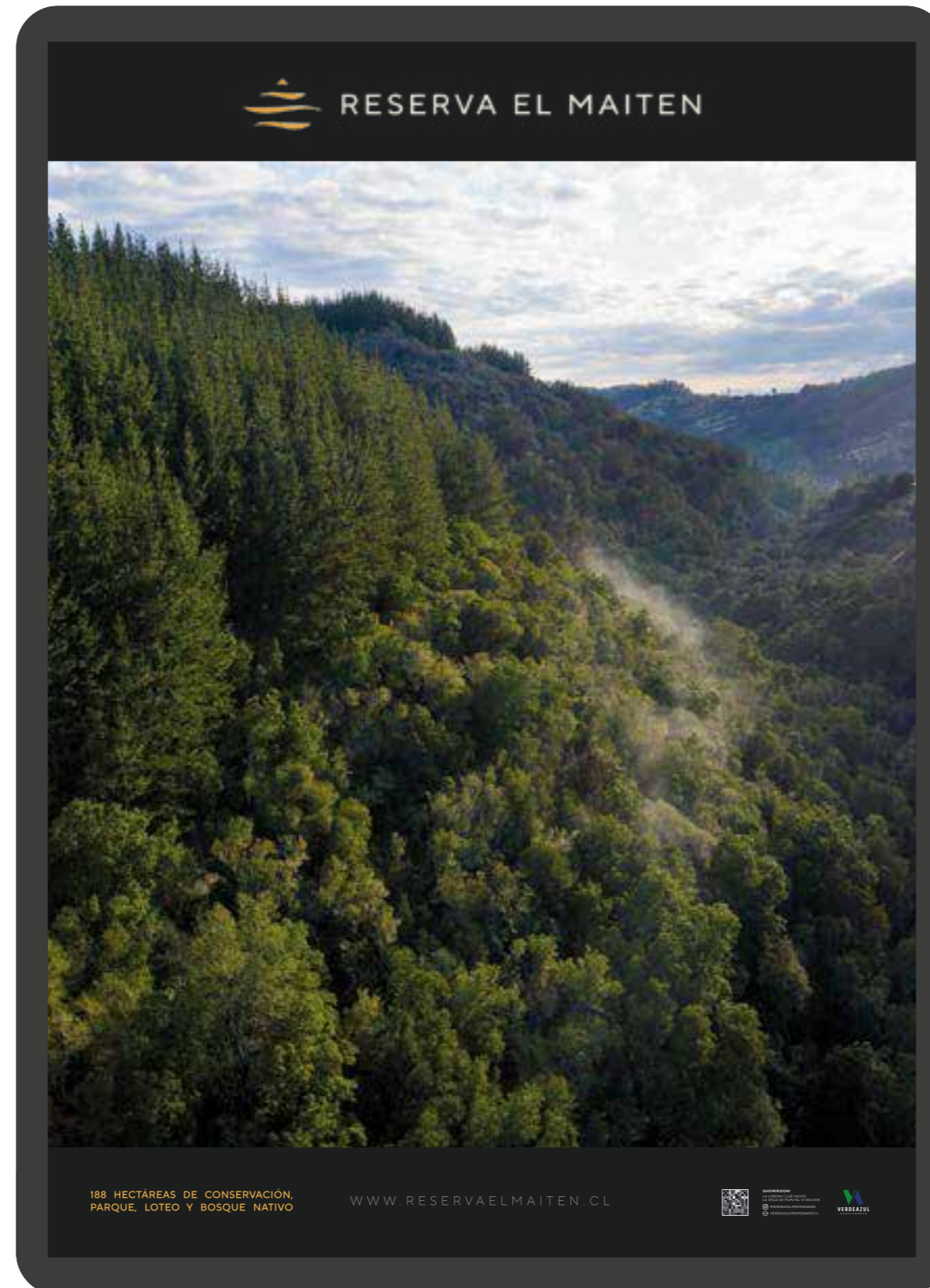



¡QUE LAS LLUVIAS NO TE DESANIMEN!

## TALLER DE REINO FUNGI EN PARQUE REM por La Mariposa del Chagual.



Disfrutemos la lluvia caer y por mientras revisemos las próximas fechas de nuestro taller, impartido por **La Mariposa del Chagual**.

Inscríbete con: [rvalenzuela@colegiohumboldt.cl](mailto:rvalenzuela@colegiohumboldt.cl) enviando los siguientes datos:  
**Nombre, RUT, edad y teléfono de contacto (c/u).** (CUPOS LIMITADOS)



**Fecha y Hora:**  
Sábado 29, Julio - 11:00 a 13:30 hrs

SOLO DOCENTES Y EDUCADORES



**Fecha y Hora:**  
Domingo 30, Julio - 11:00 a 13:30 hrs

ADULTOS Y NIÑOS DESDE 11 AÑOS



**Lugar de encuentro:**  
La Aldea, Parque Reserva El Maitén

No olvides traer ropa y calzado adecuados, agua, snacks y material para tomar apuntes.

PATROCINAN



COLABORAN



**SÁBADO 8 JULIO**  
PRIMERA JORNADA

## TALLER DE REINO FUNGI EN PARQUE REM

Revisa en nuestro sitio web los detalles del taller, junto a algunas recomendaciones para que disfrutes al máximo tu visita.

PATROCINAN



COLABORA



INSCRÍBETE GRATIS EN:  
[WWW.PARQUERESERVAELMAITEN.CL](http://WWW.PARQUERESERVAELMAITEN.CL)  
(CUPOS LIMITADOS)



¡ATENCIÓN: PRÓXIMAS FECHAS!

## TALLER DE REINO FUNGI EN PARQUE REM por La Mariposa del Chagual.

Revisa las próximas fechas a continuación, para que no te pierdas ninguna oportunidad:

Inscríbete con: [rvalenzuela@colegiohumboldt.cl](mailto:rvalenzuela@colegiohumboldt.cl) enviando los siguientes datos:

**Nombre, RUT, edad y teléfono de contacto (c/u).**



**Fecha y Hora:** ADULTOS Y NIÑOS HASTA 10 AÑOS  
Domingo 16, Julio - 11:00 a 13:30 hrs



**Fecha y Hora:** ADULTOS Y NIÑOS DESDE 11+ AÑOS  
Sábado 22, Julio - 11:00 a 13:30 hrs



**Fecha y Hora:** SOLO DOCENTES  
Sábado 29, Julio - 11:00 a 13:30 hrs



**Lugar de encuentro:**  
La Aldea, Parque Reserva El Maitén

PATROCINAN



COLABORAN



# PARQUE RESERVA EL MAITÉN

SEÑALÉTICA Y AYUDAS VISUALES

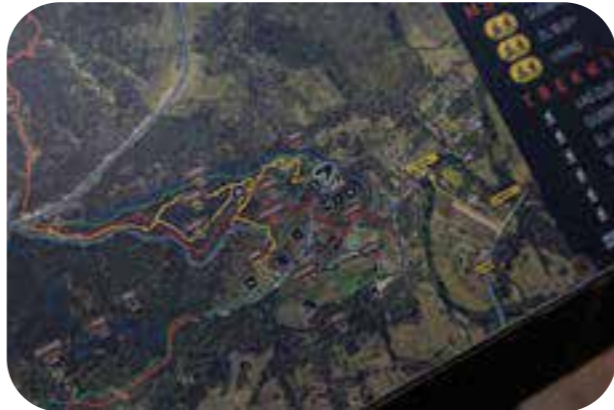



# PARQUE RESERVA EL MAITÉN

ETIQUETAS DE VINOS  
LA GOZADORA REM Y BOSQUE SENDERO

**LA GOZADORA REM**  
CEPA PAÍS 100% Valle El Maitén, Navidad.

LA GOZADORA REM ES NUESTRO ESCUDO DE ORIGEN, NUESTRA INSPIRACIÓN Y SENTIDO A LO QUE HACEMOS; GOZAR ES NUESTRO ESPÍRITU Y EL FIN DE NUESTRO PARQUE. ESTE VINO REFLEJA EL RESPETO A QUIENES HAN ESTADO ANTES QUE OTROS, ES EL SIGNIFICADO DE UNA HERENCIA ARMÓNICA QUE NOS DA PROPÓSITO DE FUTURO.

ESTE VINO CEPA PAÍS ES RECUPERADO DE ANTIGUAS VIÑAS CON MÁS DE 100 AÑOS, EMBOTELLADO A MANO, CON CORAZÓN Y GENTE LOCAL. UNA JOYA PARA GOZAR EN TODO MOMENTO, PREFERÍELO BIEN FRÍO.

GOZA LA GOZADORA, GÓZALA CON RESPETO.  
¡DESPUÉS DE ANDAR, NUNCA ANTES!  
¡DISFRUTA LA GOZADORA!

PRODUCIDO A MANO POR PARQUE RESERVA EL MAITÉN  
CAMINO AL MAITÉN S/N, NAVIDAD, VI REGIÓN, CHILE.

**12,5% Alc. Vol. 750 ml.**



BOTELLA:

AÑO:

[www.reservaelmaiten.cl](http://www.reservaelmaiten.cl)

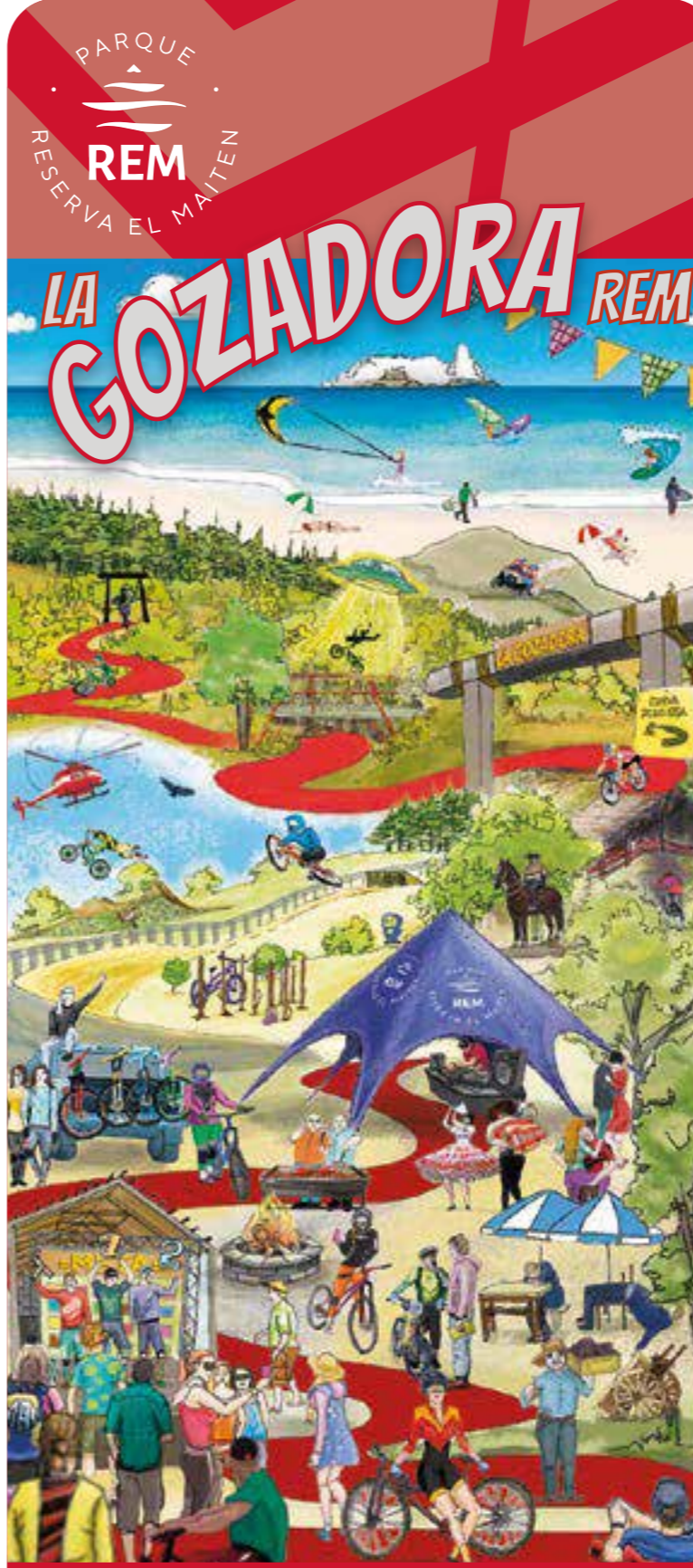

PARQUE  
RESERVA EL MAITÉN

**LA GOZADORA REM**

**CEPA PAÍS**  
VALLE EL MAITÉN - NAVIDAD



PARQUE  
RESERVA EL MAITÉN

**BOSQUE SENDERO**

**CEPA PAÍS**  
BLEND  
VALLE EL MAITÉN  
VALLE DE COLCHAGUA

# PARQUE HUMEDAL LA VEGA DE PUPUYA

BRANDING - SEÑALÉTICA - DISEÑO GRÁFICO



# PARQUE HUMEDAL LA VEGA DE PUPUYA

SEÑALÉTICA, DISEÑO GRÁFICO Y  
AYUDAS VISUALES



## INICIATIVA PRIVADA COMUNITARIA SENDERO HUMEDAL

### ACCESO PLAYA Y RECUPERACIÓN DEL HUMEDAL URBANO

Esta iniciativa privada comunitaria, reúne a la comunidad y propietarios de terrenos, a recuperar el humedal de La Vega de Pupuya, generando un sendero turístico que protegerá del daño ambiental a este importante lugar.

El proyecto ayuda a recuperar las zonas degradadas y tener un sendero que otorga accesibilidad, a través de terrenos privados, a toda la comunidad.

Ayúdanos a proteger y apoyar esta gran oportunidad de poner en valor y recuperar este maravilloso lugar.

### COMUNICAR ES EDUCAR

- Lleva tu mascota con correa y recoge sus desechos, ya que pueden dañar el hábitat del humedal.
- Recoge la basura que veas. Si encuentras colillas de cigarro por favor recógelas porque son un daño para este lugar.
- Evita transitar en horario nocturno.
- Mantén silencio para que las aves estén felices junto a nosotros.
- No salgas del sendero demarcado. Puedes pisar nidos y madrigueras
- Bañarse en el humedal es perjudicial para tu salud y la de los animales que lo habitan.



**POR FAVOR,  
NO BAÑARSE  
EN EL  
HUMEDAL**



PUEDA SER PERJUDICIAL  
PARA TU SALUD Y LA DE  
LOS ANIMALES QUE LO  
HABITAN.



**NI MOTOS  
NI AUTOS  
EN EL  
HUMEDAL**



LOS VEHÍCULOS EN EL  
HUMEDAL O LA PLAYA  
CONTAMINAN Y  
DESTRUYEN EL FRÁGIL  
ECOSISTEMA.



**NO PASAR,  
ÁREA DE  
CONSERVACIÓN**



RESPETEMOS LAS ÁREAS  
NATURALES Y LIBRES DE  
INTERVENCIÓN  
HUMANA EN BENEFICIO  
DEL HUMEDAL.



**PASEA A TU  
MASCOTA  
CON  
CORREA**



NO PERMITAS QUE TU  
MASCOTA ATAQUE  
AVES O ANIMALES  
SILVESTRES.



**MANTENTE  
DENTRO  
DE LOS  
SENDEROS**



PODRÍAS PISAR NIDOS Y  
MADRIGUERAS DE  
ANIMALES O CRIATURAS  
PEQUEÑAS.



**NO PASAR,  
ÁREA EN  
RECUPERACIÓN**



AYUDEMOS AL  
HUMEDAL A RECUPERAR  
SUS ESPACIOS  
NATURALES.





GRACIAS A SU CERCANIA CON EL MAR, EL HUMEDAL DE LA VEGA DE PUPUYA, OTORGA UN HABITAT PERFECTO PARA UNA GRAN VARIEDAD DE AVES DE ENTORNO MARINO, DE CULTIVOS Y PRADERAS, COMO TAMBIEN AVES MARINAS QUE APROVECHAN LOS BENEFICIOS QUE ESTE ECOSISTEMA ENTREGA.

## LAS AVES DEL HUMEDAL

EL HUMEDAL SE ALIMENTA DE UN PEQUEÑO ESTERO QUE DURANTE LOS MESES DE INVIERNO CRECE CON LAS LLUVIAS AVANZANDO DESDE LA LOCALIDAD DE PUPUYA HASTA LA VEGA DE PUPUYA, LLEGANDO A VECES A TOCAR EL MAR.

EN ESTAS FICHAS, TE PRESENTAMOS ALGUNAS DE LAS AVES QUE SE PUEDEN ENCONTRAR EN ESTE HERMOSO LUGAR, Y TE INVITAMOS A CONOCER MÁS DE ELLAS Y CUIDARLAS PARA QUE ESTE SENSIBLE E IMPORTANTE ECOSISTEMA PUEDA CONTINUAR CRECIENDO Y MANTENERSE LIBRE DE CONTAMINACIÓN.



### Cisne Cuello Negro *Cygnus melancoryphus*



Es un ave grande y robusta, posee un largo cuello y cabeza de color negro. El plumaje del resto de su cuerpo es blanco y posee patas palmeadas color rosado intenso, al igual que la carnosidad presente en la base de su pico.

Habita lagos, lagunas y otros humedales con aguas tranquilas y poco profundas, construye sus nidos en islas de vegetación o en orillas de lagunas con juncos y hierbas que encuentra en los alrededores.

### Cisne Coscoroba *Coscoroba coscoroba*



Es un ave grande y robusta, todas sus plumas son blancas, a excepción de las puntas de las alas que son negras. Posee pico y patas de color rosado-rojo intenso. Se caracteriza por poseer un largo cuello.

Habita ríos, pantanos, canales, lagos y lagunas, donde se alimenta de invertebrados acuáticos, huevos de pescado y materia vegetal. Anida sobre vegetación flotante como juncos o totoras.

### Picurio *Cygnus melancoryphus*



De apariencia pequeña con plumas grises oscuras apizarradas; pico grisáceo claro, corto y ancho, con una banda negra vertical. Se alimenta de peces pequeños y sus huevos, de crustáceos y de la rana africana.

En Chile se encuentra principalmente entre las regiones de Coquimbo y de Los Lagos, donde utiliza zonas maris de agua dulce, como lagos, lagunas y embalses.

### Pimpollo *Cygnus melancoryphus*



Es un ave grande y robusta, posee un largo cuello y cabeza de color negro. El plumaje del resto de su cuerpo es blanco y posee patas palmeadas color rosado intenso, al igual que la carnosidad presente en la base de su pico.

Habita lagos, lagunas y otros humedales con aguas tranquilas y poco profundas, construye sus nidos en islas de vegetación o en orillas de lagunas con juncos y hierbas que encuentra en los alrededores.



# VERDEAZUL PROPIEDADES

BRANDING- SEÑALÉTICA - DISEÑO GRÁFICO



LA CASA QUE SUEÑAS,  
JUNTO AL MAR Y A TUS AVENTURAS.

MATANZAS  
RESERVA EL MAITEN  
PUERTECILLO

Casa de 200 m2 más 90 m2 de terrazas. Alto y ligero amplio cocina con isla central. Muebles de madera nativa en sala, ubicada en el sector de Alto Tumbao.

Lote de 8000 m2 en exclusivo condominio con acceso a la playa, con vista al mar rodeado de un entorno tranquilo y natural, ubicado en La Vega de Pupuya.

CONTACTANOS PARA RECIBIR UNA COTIZACIÓN O AGENDAR UNA VISITA  
+56 9 9197 9033 | +56 9 8414 6024  
contacto@verdeazulpropiedades.cl

VERDEAZUL PROPIEDADES

EN VENTA

WhatsApp (+56 9) 8414 6024

SHOWROOM  
LA LOBERA CLUB HOUSE  
LA VEGA DE PUPUYA, VI REGION

#VERDEAZULPROPIEDADES  
VERDEAZULPROPIEDADES.CL

VERDEAZUL PROPIEDADES

VERDEAZUL PROPIEDADES

NOSTROS CASAS TERRENOS MACRO LOTES UBICACIONES CONTACTO

DONDE TERMINA EL CAMINO,  
EMPIEZA TU PROYECTO

VERDEAZUL PROPIEDADES

TERRENOS DESTACADOS

Desde UF 13.500  
PUNTA PUERTECILLO  
Terreno en segunda línea en exclusivo condominio Punta Puertecillo.  
VER MÁS >

Desde UF 1.900  
RESERVA EL MAITEN  
Reserva el Maiten.  
VER MÁS >

Desde UF 2.235  
MAR DE MATANZAS  
Exclusivo condominio a poca distancia de la playa. Con vista al mar.  
VER MÁS >

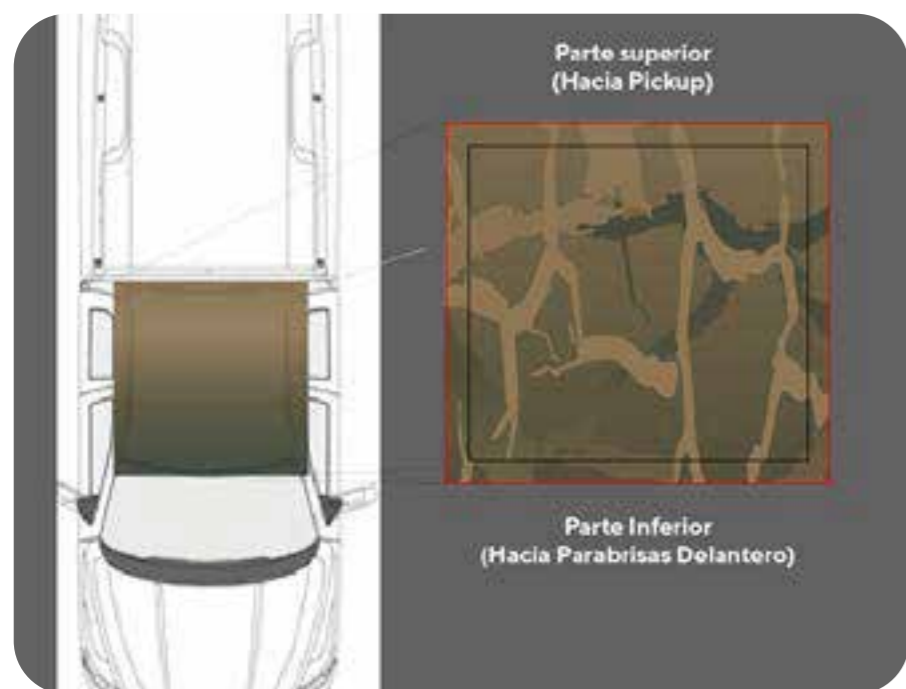
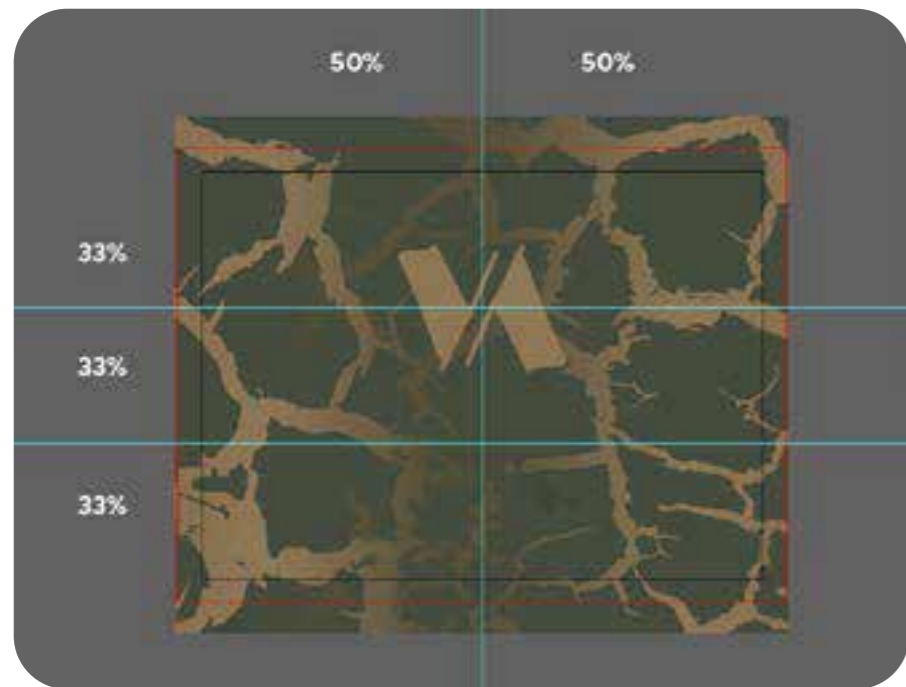

**4x4**

# VERDE AZUL PROPIEDADES

BRANDING, SEÑALÉTICA Y DISEÑO GRÁFICO



# THE CORNER BURGER HOUSE

BRANDING- SEÑALÉTICA - DISEÑO GRÁFICO



# THE CORNER BURGER HOUSE

BRANDING, SEÑALÉTICA Y DISEÑO GRÁFICO





The  
**CORNER**



ORLANDO CAFFARENA AROS  
**PORTAFOLIO 26**

**MUCHAS GRACIAS**

DISEÑADOR GRÁFICO

orlando.caffarena@gmail.com 

/in/orlando-caffarena-aros/ 

(+569) 4232 1319 

www.orca.cl 